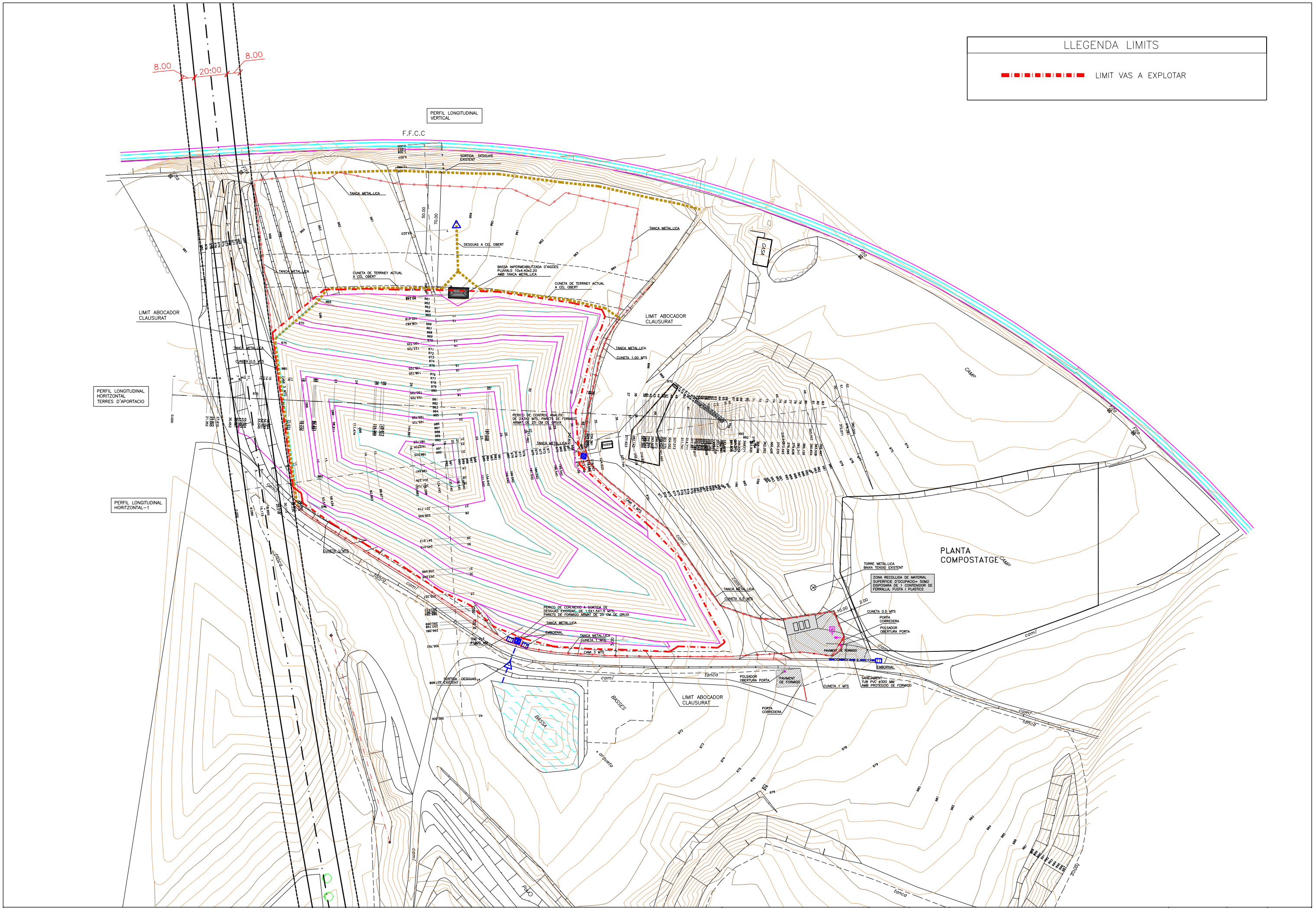

CONSELL COMARCAL DE L'URGELL Servei d'assistència tècnica als municipis	MUNICIPI TÀRREGA PRESIDENTA ROSA Mª MORA I VALLS	TÍTOL DEL PROJECTE: PROJECTE BÀSIC I D'EXECUCIÓ DE L'AMPLIACIO DEL MONODIPOSIT CONTROLAT DE TERRES I RUNES DE L'URGELL TEXT REFOS-MAIG 2008	ARQUITECTE JORDI JAUMEJOAN I VIDAL	ESCALES 1/2000	N.M.	NOM DEL PLÀNOL PLANTA GENERAL PERIODE D'EXPLOTACIO (COTA 992) ESTRUCTURA ATERRASSADA INSTAL.LACIONS	DATA MAIG 2008 MODIFICAT	EXP 28029	NÚM. PLÀNOL 06